

Gitterroste



Gitterroste und Treppenstufen

Schweißpressroste

Maschenteilung 34 x 38

Industrie-Normrost

feuerverzinkt

nach RAL-GZ 638

mit Flacheinfassung

jeder Kreuzungspunkt verschweißt

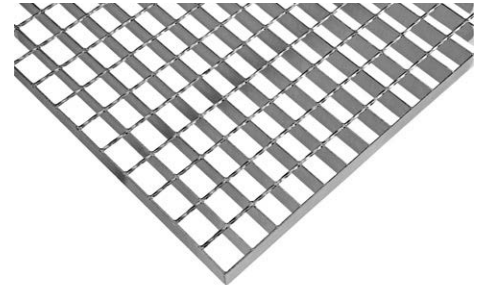

Abmessung (mm)	Maschenteilung (mm)	Tragstab (mm)	Gewicht (kg)
500 x 1000	34 x 38	30 x 2	9,3
600 x 1000	34 x 38	30 x 2	10,1
800 x 1000	34 x 38	30 x 2	14,4
1000 x 1000	34 x 38	30 x 2	19,0
1200 x 1000	34 x 38	30 x 3	31,0

Querstäbe:

Draht verdreht

bei TS-Stärke 2 mm: d = 4 mm

bei TS-Stärke 3 mm: d = 6 mm

Pressroste

Maschenteilung 33 x 33

Industrie-Normrost

feuerverzinkt

nach RAL-GZ 638

mit Flacheinfassung

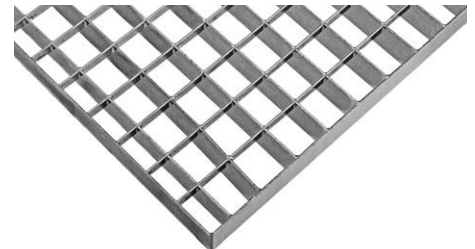

Abmessung (mm)	Tragstab (mm)	Gewicht (kg)
500 x 1000	30 x 2	9,2
600 x 1000	30 x 2	12,6
800 x 1000	30 x 2	16,0
1000 x 1000	30 x 2	19,9
1200 x 1000	30 x 3	34,0

Pressroste

Maschenteilung 33 x 11

Industrie-Normrost
feuerverzinkt
nach RAL-GZ 638
mit Flacheinfassung

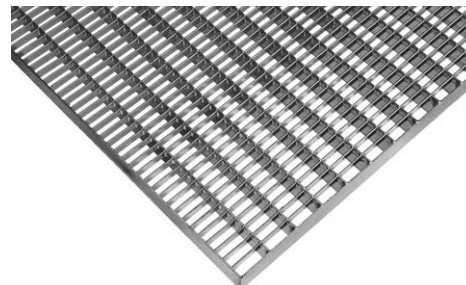

Abmessung (mm)	Maschenteilung (mm)	Tragstab (mm)	Gewicht (kg)
500 x 1000	33 x 11	30 x 2	13,2
600 x 1000	33 x 11	30 x 2	16,5
800 x 1000	33 x 11	30 x 2	22,3
1000 x 1000	33 x 11	30 x 2	27,9
1200 x 1000	33 x 11	30 x 2	43,6

Mattenware »P«

Pressroste, unverzinkt

Mattenware ohne Randeinfassung

Abmessung (mm)	Maschenteilung (mm)	Tragstab (kg)	Gewicht (kg)
3000 x 1000	33 x 33	30 x 2	53,0
3000 x 1000	33 x 33	30 x 3	77,0
3000 x 1000	33 x 11	30 x 2	75,0
3000 x 1000	33 x 11	30 x 3	104,0

Mattenware »SP«

Schweißpressroste, unverzinkt

Mattenware stirnseitig ohne Randeinfassung

Abmessung (mm)	Maschenteilung (mm)	Tragstab (kg)	Gewicht (kg)
3000 x 1000	34 x 38	30 x 2	49,5
3000 x 1000	34 x 38	30 x 3	71,5

Gitterroste



Gitterroste und Treppenstufen

Befestigungsmaterial

verzinkte Ausführung

Bezeichnung
Standard-Befestigung für Maschenteilung 33 x 33 und 34 x 38 mm bestehend aus: Klammeroberteil, Klemmunterteil, Schraube M8 x 60 und Mutter
Standard-Befestigung für Maschenteilung 33 x 11 mm bestehend aus: Flachrundschraube M8 x 60, Klemmunterteil, Mutter
Klammeroberteil für Maschenteilung 33 x 33 und 34 x 38 mm
Telleroberteil für Maschenteilung 33 x 33 und 34 x 38 mm



Schweißpressrost-Stufen

Maschenteilung 34 x 38

feuerverzinkte Schweißpressrost-Stufen
 mit gelochter Antrittskante und Seitenlaschen 70/3 mm
 Lochungen nach DIN 24531



Länge x Auftritt (mm)	Tragstab (mm)	Gewicht (kg)
600 x 240	30 x 3	4,9
700 x 240	30 x 3	5,5
800 x 240	30 x 3	6,4
900 x 240	30 x 3	9,6
1000 x 240	30 x 3	7,9
800 x 270	30 x 3	7,0
900 x 270	30 x 3	8,2
1000 x 270	30 x 3	8,8

Auftritt (mm)	Maß d mm
240	120
270	150
305	180

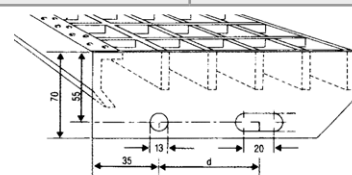

Querstäbe: Draht verdreht d = 6 mm

Normstufen

Maschenteilung 33 x 33

feuerverzinkte Pressrost-Stufen
mit gelochter Antrittskante und
Seitenlaschen 70/3 mm
Lochungen nach DIN 24531



Länge x Auftritt (mm)	Tragstab (mm)	Gewicht (kg)
600 x 240	30 x 2	3,6
700 x 240	30 x 2	4,1
800 x 240	30 x 2	4,9
900 x 240	30 x 2	5,2
1000 x 240	30 x 2	5,5
1200 x 240	40 x 2	9,0
600 x 270	30 x 2	4,1
800 x 270	30 x 2	5,2
900 x 270	30 x 2	6,0
1000 x 270	30 x 2	6,7
1200 x 270	40 x 2	9,8
800 x 305	30 x 2	5,8
1000 x 305	30 x 2	7,5
1200 x 305	40 x 2	11,0

Normstufen

Maschenteilung 33 x 11

feuerverzinkte Pressrost-Stufen
mit gelochter Antrittskante und
Seitenlaschen 70/3 mm
Lochungen nach DIN 24531

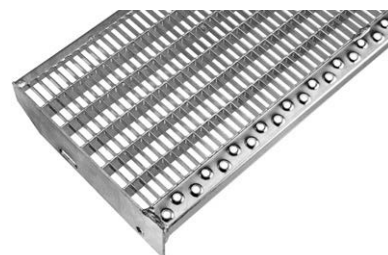

Länge x Auftritt (mm)	Tragstab (mm)	Gewicht (kg)
800 x 240	30 x 2	5,9
1000 x 240	30 x 2	8,8
1200 x 240	40 x 2	10,5
800 x 270	30 x 2	6,3
1000 x 270	30 x 2	7,9
1200 x 270	40 x 2	11,5
1000 x 305	30 x 2	9,2
1200 x 305	40 x 2	13,0

Auftritt (mm)	Maß d mm
240	120
270	150
305	180